

PROGRAMME ALSH ETE

Commune de Le Sourn

20
TERRE
DE JEUX
24

DU 8
JUILLET
AU 12
JUILLET

C'est la semaine des **Jeux Olympiques**

**Lundi
8 juillet**

Savoir Rouler à Vélo
Chaque enfant doit ramener son vélo avec des
pneus gonflés et un casque !



**Jeudi
11 juillet**

Sortie à la Piscine Le Spadium
9h00 - 12h15



**Vendredi
12 juillet**

Sortie à l'Accrobrancherie et
Louarnig Park à Saint Gonnery
9h00 - 13h30



Cette semaine dans votre centre de loisirs :

Pétanque / Football / Tennis / Vélo / Rugby / Frisbee / Hockey /



Tir à la corde / Basket-Ball / Gymnastique
mais aussi

Karaoké / Activité maquillage et différentes activités manuelles



INSCRIPTIONS :
Via votre portail Carte +

Pour toutes les informations complémentaires:
02-97-25-12-52 ou jeunesse-lesourn@orange.fr

PROGRAMME ALSH ETE

Commune de Le Sourn

20
TERRE
DE JEUX
24

DU 15
JUILLET
AU 19
JUILLET

**Mardi
16 juillet**

Sortie à la Piscine Le Spadium
9h00 - 12h15



**Mercredi
17 juillet**

Activité avec la boulangerie
Aubery du Sourn



Cette semaine dans votre centre de loisirs :

Chasse aux trésors / Course à pied / Relais / Olympiades /
Motricité / Jeux de société

mais aussi

Chorégraphie et différentes activités manuelles



INSCRIPTIONS :

Via votre portail Carte +

**Pour toutes les informations complémentaires:
02-97-25-12-52 ou jeunesse-lesourn@orange.fr**

PROGRAMME ALSH ETE

Commune de Le Sourn

DU 22
JUILLET
AU 26
JUILLET

C'est la semaine de la science



**Mardi
23 juillet**



Sortie Randonnée à la journée



**Jeudi
25 juillet**

Sortie à la Piscine Le Spadium
9h00 - 12h15



Cette semaine dans votre centre de loisirs :

Exploration statique / Volcan en éruption / Film au centre /

Cabane dans les arbres

mais aussi

Activités manuelles / Jeux sur la science



INSCRIPTIONS :

Via votre portail Carte +

**Pour toutes les informations complémentaires:
02-97-25-12-52 ou jeunesse-lesourn@orange.fr**

PROGRAMME ALSH ETE

Commune de Le Sourn

DU 29
JUILLET
AU 2
AOÛT

C'est la semaine de la rigolade 

Mardi
30 juillet



Sortie à Kingoland
9h00 - 17h30



Jeudi
1er août

Sortie à la Piscine Le Spadium
9h00 - 12h15



Cette semaine dans votre centre de loisirs :
Préparations de glace à l'eau / Jeux d'eaux / Boum
mais aussi

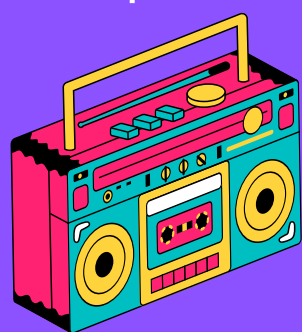

Un grand jeu Pékin Express



INSCRIPTIONS :

Via votre portail Carte +

**Pour toutes les informations complémentaires:
02-97-25-12-52 ou jeunesse-lesourn@orange.fr**

PROGRAMME ALSH ETE

Commune de Le Sourn

DU 26
AOÛT
AU 30
AOÛT

C'est la dernière semaine des vacances !

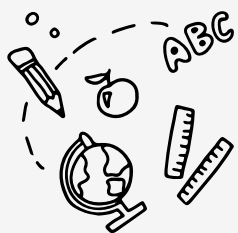

**Vendredi
30 août**



Sortie Cinéma Rex
13h30 - 16h30



Cette semaine dans votre centre de loisirs :

Activités sportives (football, badminton, tennis de table,
pétanque, palet sur planche)

mais aussi

Activités manuelles et activité surprise



INSCRIPTIONS :

Via votre portail Carte +

**Pour toutes les informations complémentaires:
02-97-25-12-52 ou jeunesse-lesourn@orange.fr**

RAPPEL AUX PARENTS !

Heures d'ouvertures du centre de loisirs :

Du lundi au vendredi de 7h30 à 18h30

Votre enfant doit être muni de sa gourde personnelle lorsqu'il vient au centre de loisirs.

Merci d'adopter une tenue plutôt sportive afin que votre enfant soit à l'aise lors de la pratique des activités.

Sorties Piscine : Merci de prévoir une serviette, un maillot de bain et une tenue facile à enfiler.

Semaine 4 : Prévoir une tenue de rechange tous les jours.

INSCRIPTIONS :

Via votre portail Carte +

**Pour toutes les informations complémentaires:
02-97-25-12-52 ou jeunesse-lesourn@orange.fr**

INSCRIPTIONS ALSH ETE 2024

Nom de l'enfant :

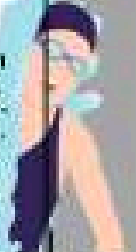
Jour	Matin	Repas	Après-midi	Sortie	
Lundi 8 juillet					
Mardi 9 juillet					
Mercredi 10 juillet					
Jeudi 11 juillet				Piscine	
Vendredi 12 juillet				Accrobranche et Lounng Park	
Lundi 15 juillet					
Mardi 16 juillet				Piscine	
Mercredi 17 juillet					
Jeudi 18 juillet					
Vendredi 19 juillet					
	<650€	651€ à 950€	951€ à 1250€	>1251€	Extérieurs 
Journée (prix du repas inclus)	11.40€	11.40€	12.50€	14.85€	17.50€
1/2 journée	5.20€	5.20€	6.30€	7.50€	10.05€

Repas : 4.50€ / Petite sortie : Majoration de 3.10€ / Grande sortie : Majoration de 5.70€

INSCRIPTIONS ALSH ETE 2024

Nom de l'enfant :

Jour	Matin	Repas	Après-midi	Sortie	
Lundi 22 juillet					
Mardi 23 juillet					
Mercredi 24 juillet					
Jeudi 25 juillet				Piscine	
Vendredi 26 juillet					
Lundi 29 juillet					
Mardi 30 juillet				Kongoland	
Mercredi 31 juillet				Pekin Express	
Jeudi 1er août				Piscine	
Vendredi 2 août					
	<650€	651€ à 950€	951€ à 1250€	>1251€	Extérieurs 
Journée (prix du repas inclus)	11.40€	11.40€	12.50€	14.85€	17.50€
1/2 journée	5.20€	5.20€	6.30€	7.50€	10.05€

Repas : 4.50€ / Petite sortie : Majoration de 3.10€ / Grande sortie : Majoration de 5.70€